



**Bernard Mirande, psychologue – onirothérapeute
écrivain - président de l'association SONGE -
A l'écoute des rêves**

Atelier d'interprétation des rêves –

« Apportez vos Rêves » - Questions/réponses

**les Jeudi 5/10, 2/11, 7/12, 11/01/24, 01/02, 07/03
04/04, 02/05 et 06/06 à 19H30/22 h**

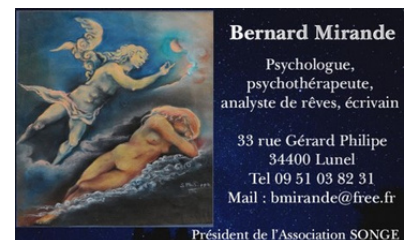
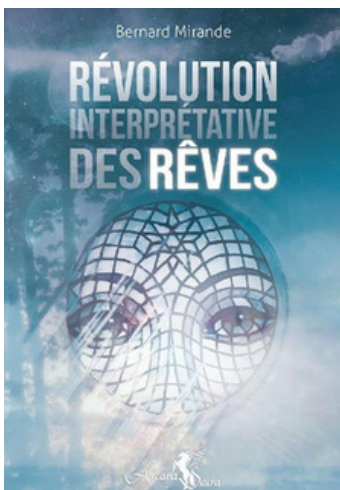
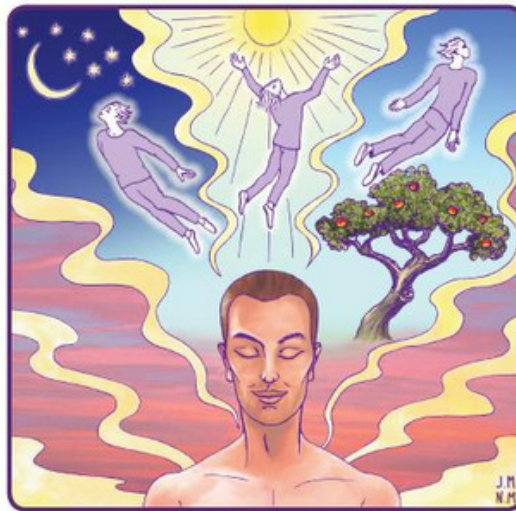

Le Rêve est la grande voie de la connaissance psychologique et spirituelle. Ses chemins expliquent toutes les voies de la libération et de la réalisation spirituelle. Sa pratique conduit à un mieux-être puis à une connaissance de soi, ensuite à une connaissance des autres et de l'univers et enfin à l'Eveil, à l'Illumination et à la Conscience Cosmique.

PROGRAMME

- 05/10/2023: *Les Rêves et leurs interprétations*
- 02/11/2023: *La symbolique Freudienne*
- 07/12/2023: *La symbolique Jungienne*
- 11/01/2024: *La symbolique métaphysique*
- 01/02/2024: *La santé et la psychosomatique*
- 07/03/2024: *Mort, résurrection et immortalité*
- 04/04/2024: *L'Energétique du rêve*
- 02/05/2024: *L'alchimie spirituelle*
- 06/06/2024: *Rêve, Libération et Réalisation*

Intervenant : Bernard MIRANDE : *psychologue – onirothérapeute – président de l'association SONGE – formateur – écrivain*

Tel **Association SONGE : 09.51.03.82.31**

Courriel : bmirande@free.fr

Site Internet : www.revereve.fr

Facebook : bernardmirande.reve@gmail.com

Chaîne YouTube : Les Miroirs du Rêve » : [YouTube](#)

Lieu : Le Chêne vert – Z.A.C. Trifontaine – 34980 St Clément de Rivière –
Montpellier Nord – Route de Ganges

Info et résa par mail : lechenevert.resa@gmail.com

ou sms Valérie : 06 43 27 41 46

Participation : 10€

co-organisé par **Valérie Charrier Arts et Sens**

Le Chêne Vert Zone Commerciale Trifontaine St Clément de Rivière

Bernard Mirande est écrivain, psychologue et poète, titulaire d'un D.E.A. de Littérature française et contemporaine, il a suivi l'enseignement du poète, philosophe et métaphysicien, François Brousse pendant près de dix-huit ans. Depuis 1980 Bernard Mirande exerce en tant que psychothérapeute, il anime des conférences, des ateliers, des groupes psychothérapeutiques ainsi que de nombreux séminaires de psychologie métaphysique essentiellement axés sur le thème du rêve.

Il a fondé l'association SONGE à Montpellier en 1981, son travail s'inscrit dans la lignée Junguienne tout en intégrant l'apport psychanalytique de Freud et de Lacan.

Dans le cadre des cafés à thème L'auteur anime à Lunel des rencontres :
« A l'Ecoute des Rêves ».

Pour en savoir plus : <https://revereve.fr/>



Bernard Mirande
Psychologue,
psychothérapeute,
analyste de rêves, écrivain
33 rue Gérard Philipe
34400 Lunel
Tel 09 51 03 82 31
Mail : bmirande@free.fr
Président de l'Association SONGE



Association Songe
<https://revereve.fr/>



<https://www.facebook.com/bernardmirandereve/>



YouTube
"Les miroirs du rêve"

co-organisé par **Valérie Charrier Arts et Sens**
Le Chêne Vert Zone Commerciale Trifontaine St Clément de Rivière